

06º ALTERAÇÃO CONTRATUAL MADA CONSTRUÇÕES CIVIS E COMÉRCIO DE MATERIAIS DE CONSTRUÇÃO LTDA

- DANIEL NASCIMENTO DE ALMEIDA**, brasileiro, casado sob regime de comunhão parcial de bens, empresário, natural de Carauari/AM, nascido em 02/01/1970, residente e domiciliado nesta capital de Manaus, Estado do Amazonas, situado à Rua Raimundo Nonato de Castro, nº 865 Condomínio Gran Vista Torre A Apto 1201 - Bairro Ponta Negra, CEP 69037-042, portador da carteira de identidade n.º 0914909-0, expedida pela SSP/AM, e inscrito no CPF sob o n.º 343.962.412-91 e;
- VALESIA LIMA DE SOUZA DE ALMEIDA**, brasileira, casada sob regime de comunhão parcial de bens, empresária, natural de Cruzeiro do Sul/AC, nascido em 16/01/1978, residente e domiciliado nesta capital de Manaus, Estado do Amazonas, situado à Rua Raimundo Nonato de Castro, nº 865 Condomínio Gran Vista Torre A Apto 1201 - Bairro Ponta Negra, CEP 69037-042, portadora da carteira de identidade n.º 12389056, expedida pela SSP/AM e inscrito no CPF/MF sob o n.º 637.114.432-49, na qualidade de únicos sócios da empresa denominada **MADA CONSTRUÇÕES CIVIS E COMÉRCIO DE MATERIAIS DE CONSTRUÇÃO LTDA**, com sede na Rua Raimundo Nonato de Castro nº 592 2º andar - Bairro Santo Agostinho CEP 69036-790 Manaus/Am, inscrita no CNPJ nº 12.678.457/0001-39, com seu Contrato de Constituição devidamente arquivado na Junta Comercial do Estado do Amazonas - JUCEA, sob o NIRE nº 13200546083, em sessão de 18/10/2010, e sua última alteração em sessão de 05 de janeiro de 2016, resolvem de comum acordo, fazer a presente alteração contratual nos termos e condições a seguir

CLÁUSULA 1º - DO CAPITAL SOCIAL

Resolvem de comum acordo alterar o Capital Social da empresa para:

O Capital Social que era de R\$ 700.000,00 (Setecentos Mil Reais), integralizado em moeda corrente passa a ser de R\$ 1.000.000,00 (um milhão de reais), devendo a quantia de R\$ 300.000,00 (trezentos mil reais) ser integralizada em moeda corrente, em até 24 meses, vencendo a 1ª parcela em três meses, a partir do dia 02 de junho de 2018, face a essa alteração o capital social passa a ser representado pela quantia de 1.000.000 (Hum milhão) cotas no valor nominal de R\$ 1,00 (um real) cada uma, totalizando a importância de R\$ 1.000.000,00 (um milhão de reais), ficando a participação de cada sócio assim distribuída:

DANIEL NASCIMENTO DE ALMEIDA

INTEGRALIZADO	56%	560.000 Quotas	R\$ 560.000,00
INTEGRALIZAR	24%	240.000 Quotas	R\$ 240.000,00
Total	80%	800.000 Quotas	R\$ 800.000,00

VALESIA LIMA DE SOUZA DE ALMEIDA

INTEGRALIZADO	14%	140.000 Quotas	R\$ 140.000,00
INTEGRALIZAR	6%	60.000 Quotas	R\$ 60.000,00
Total	20%	200.000 Quotas	R\$ 200.000,00

Total 100% 1.000.000 Quotas R\$ 1.000.000,00

Parágrafo único: a responsabilidade dos sócios é restrita ao valor de suas cotas, mas todos respondem solidariamente pela integralização do capital social.



CERTIFICO O REGISTRO EM 09/04/2018 10:44 SOB Nº 20180249002.
PROTOCOLO: 180249002 DE 04/04/2018. CÓDIGO DE VERIFICAÇÃO:
11801265040. NIRE: 13200546083.
MADA CONSTRUÇÕES CIVIS E COMÉRCIO DE MATERIAIS DE CONSTRUÇÃO
LTDA

Alexandre Bruno Araújo da Silva
SECRETÁRIO-GERAL
MANAUS, 09/04/2018
www.empresasuperfacil.am.gov.br

CLÁUSULA 2º - DA DECLARAÇÃO DE DESEMPEDIMENTO

O Administrador declara, sob as penas da lei, de que não está impedido de exercer a administração da sociedade, por lei especial, ou em virtude de condenação criminal, ou por se encontrarem sob os efeitos dela, a pena que vede, ainda que temporariamente, o acesso a cargos públicos; ou por crime falimentar, de prevaricação, peita ou suborno, concussão, peculato, ou contra a economia popular, contra o sistema financeiro nacional, contra normas de defesa da concorrência, contra as relações de consumo, fé pública, ou a propriedade.

CONTRATO SOCIAL CONSOLIDAÇÃO

- DANIEL NASCIMENTO DE ALMEIDA**, brasileiro, casado sob regime de comunhão parcial de bens, empresário, natural de Carauari/AM, nascido em 02/01/1970, residente e domiciliado nesta capital de Manaus, Estado do Amazonas, situado à Rua Raimundo Nonato de Castro, nº 865 Condomínio Gran Vista Torre A Apto 1201 - Bairro Ponta Negra, CEP 69037-042, portador da carteira de identidade n.º 0914909-0, expedida pela SSP/AM, e inscrito no CPF sob o n.º 343.962.412-91 e;
- VALESIA LIMA DE SOUZA DE ALMEIDA**, brasileira, casada sob regime de comunhão parcial de bens, empresária, natural de Cruzeiro do Sul/AC, nascido em 16/01/1978, residente e domiciliado nesta capital de Manaus, Estado do Amazonas, situado à Rua Raimundo Nonato de Castro, nº 865 Condomínio Gran Vista Torre A Apto 1201 - Bairro Ponta Negra, CEP 69037-042, portadora da carteira de identidade n.º 12389056, expedida pela SSP/AM e inscrito no CPF/MF sob o n.º 637.114.432-49, na qualidade de únicos sócios da empresa denominada **MADA CONSTRUÇÕES CIVIS E COMÉRCIO DE MATERIAIS DE CONSTRUÇÃO LTDA**, com sede na Rua Raimundo Nonato de Castro nº 592 2º Andar Bairro Santo Agostinho CEP 69036-790 Manaus/Am, inscrita no CNPJ nº 12.678.457/0001-39, com seu Contrato de Constituição devidamente arquivado na Junta Comercial do Estado do Amazonas - JUCEA, sob o NIRE nº 13200546083, em sessão de 18/10/2010, e sua última alteração em sessão de 05 de janeiro de 2016, resolvem de comum acordo, fazer a presente alteração contratual nos termos e condições a seguir:

CLÁUSULA 1º - DOS OBJETOS SOCIAIS

1813-0/99	Impressão de material para outros usos
4399-1/03	Obras de alvenaria;
4120-4/00	Construção de edifícios;
4213-8/00	Obras de urbanização- ruas, praças e calçadas;
4292-8/01	Montagem de estruturas metálicas;
4292-8/02	Obras de montagem industrial;
4299-5/01	Construção de instalações esportivas e recreativas;
4311-8/02	Preparação de canteiro e limpeza de terreno;
4321-5/00	Instalação e manutenção elétrica;
4322-3/01	Instalação Hidráulica, sanitárias e de gás;
4322-3/02	Instalação e manutenção de sistemas centrais de ar condicionado, de ventilação e refrigeração



CERTIFICO O REGISTRO EM 09/04/2018 10:44 SOB Nº 20180249002.
PROTOCOLO: 180249002 DE 04/04/2018. CÓDIGO DE VERIFICAÇÃO:
11801265040. NIRE: 13200546083.
MADA CONSTRUÇÕES CIVIS E COMÉRCIO DE MATERIAIS DE CONSTRUÇÃO
LTDA

Alexandre Bruno Araújo da Silva
SECRETÁRIO-GERAL
MANAUS, 09/04/2018
www.empresasuperfacil.am.gov.br

4322-3/03	Instalações de sistemas de prevenção contra incêndio
4330-4/01	Impermeabilização em obras de engenharia civil
4330-4/02	Instalação de portas, janelas, tetos, divisórias e armários embutidos de qualquer material;
4330-4/03	Obras de acabamento em gesso e estuque
4330-4/04	Serviços de pintura de edifícios em geral;
4330-4/05	Aplicação de revestimento e de resinas em interiores e exteriores;
4330-4/99	Outras obras de acabamento da construção;
4530-7/01	Comércio por atacado de peças e acessórios novos para veículos automotores;
4541-2/01	Comércio por atacado de motocicletas e motonetas;
4647-8/01	Comércio atacadista de artigos de escritório e de papelaria;
4647-8/02	Comércio atacadista de livros, jornais e outras publicações;
4649-4/01	Comércio atacadista de equipamentos elétricos de uso pessoal e doméstico;
4649-4/02	Comércio atacadista de aparelhos eletrônicos de uso pessoal e doméstico;
4649-4/03	Comércio atacadista de bicicletas, triciclos e outros veículos recreativos;
4651-6/01	Comércio atacadista de equipamentos de informática;
4651-6/02	Comércio atacadista de suprimentos de informática
4652-4/00	Comércio atacadista de componentes eletrônicos e equipamentos de telefonia e comunicação
4662-1/00	Comércio atacadista de máquinas, equipamentos para terraplenagem, mineração e construção e peças;
4663-0/00	Comércio atacadista de máquinas e equipamentos para uso industrial; partes e peças
4665-6/00	Comércio atacadista de máquinas e equipamentos para uso comercial; partes e peças
4672-9/00	Comércio atacadista de ferragens e ferramentas;
4673-7/00	Comércio atacadista de material elétrico;
4674-5/00	Comércio atacadista de cimento;
4679-6/01	Comércio atacadista de tintas, vernizes e similares;
4679-6/02	Comércio atacadista de mármore e granitos;
4679-6/99	Comércio atacadista de materiais de construção em geral;
4930-2/01	Transporte rodoviário de carga, exceto produtos perigosos e mudanças, municipal
4930-2/02	Transporte rodoviário de carga, exceto produtos perigosos e mudanças, intermunicipais, interestadual e internacional;
6810-2/02	Aluguel de imóveis próprios
7112-0/00	Serviço de engenharia
7119-7/01	Serviços de cartografia, topografia e geodésia
7119-7/03	Serviços de desenho técnico relacionados à arquitetura e engenharia
8111-7/00	Serviços Combinados para apoio a edifícios, exceto condomínios prediais
8121-4/00	Limpeza em prédios e domicílios
8211-3/00	Serviços combinados de escritório e apoio administrativo

CLÁUSULA 2º - CAPITAL SOCIAL

O Capital Social que era de R\$ 700.000,00 (Setecentos Mil Reais), integralizado em moeda corrente passa a ser de R\$ 1.000.000,00 (um milhão de reais), devendo a quantia de



CERTIFICO O REGISTRO EM 09/04/2018 10:44 SOB Nº 20180249002.
 PROTOCOLO: 180249002 DE 04/04/2018. CÓDIGO DE VERIFICAÇÃO:
 11801265040. NIRE: 13200546083.
 MADA CONSTRUÇÕES CIVIS E COMÉRCIO DE MATERIAIS DE CONSTRUÇÃO
 LTDA

Alexandre Bruno Araújo da Silva
 SECRETÁRIO-GERAL
 MANAUS, 09/04/2018
www.empresasuperfacil.am.gov.br

de R\$ 300.000,00 (trezentos mil reais) ser integralizada em moeda corrente, em ate 24 meses, vencendo a 1º parcela em tres meses, a partir do dia 02 de junho de 2018, face a essa alteração o capital social passa a ser representado pela quantia de 1.000.000 (Um milhão) cotas no valor nominal de R\$ 1,00 (um real) cada uma, totalizando a importância de R\$ 1.000.000,00 (um milhão de reais), ficando a participação de cada sócio assim distribuída:

DANIEL NASCIMENTO DE ALMEIDA

INTEGRALIZADO	56%	560.000 Quotas	R\$ 560.000,00
INTEGRALIZAR	24%	240.000 Quotas	R\$ 240.000,00
Total	80%	800.000 Quotas	R\$ 800.000,00

VALESIA LIMA DE SOUZA DE ALMEIDA

INTEGRALIZADO	14%	140.000 Quotas	R\$ 140.000,00
INTEGRALIZAR	6%	60.000 Quotas	R\$ 60.000,00
Total	20%	200.000 Quotas	R\$ 200.000,00

Total 100% 1.000.000 Quotas R\$ 1.000.000,00

Parágrafo único: A responsabilidade dos sócios é restrita ao valor de suas cotas, mas todos respondem solidariamente pela integralização do capital social.

CLÁUSULA 3ª - DAS QUOTAS

As quotas são indivisíveis e não poderão ser cedidas ou transferidas a terceiros sem o consentimento do outro sócio, a quem fica assegurado, em igualdade de condições e preço direito de preferência para a sua aquisição se postas à venda, formalizando, se realizada a cessão delas, a alteração contratual pertinente.

CLÁUSULA 4ª - DO PRAZO DE DURAÇÃO

A sociedade iniciou suas atividades a partir do arquivamento do mesmo junto a JUCEA/Amazonas e seu prazo será de duração indeterminado.

CLÁUSULA 5ª - DA ADMINISTRAÇÃO DA SOCIEDADE

A administração da sociedade caberá ao sócio **DANIEL NASCIMENTO DE ALMEIDA**, a quem são conferidos amplos poderes para representar a sociedade judicial e extrajudicialmente, sendo vedado o uso da denominação social em negócios estranhos ao objeto social tais como: avais, finanças, abonos, endossos ou qualquer fim gratuito por sua natureza podendo ainda nomear procuradores para responder pela sociedade com poderes específicos delegados por instrumento público ou particular de procuração, nos termos do Art. 1.064 da Lei nº 10.406/2002.

CLÁUSULA 6ª - DO ENCERRAMENTO DO EXERCÍCIO

Ao término de cada exercício social, em 31 de dezembro, o administrador prestará contas justificadas de sua administração, procedendo à elaboração do inventário, do balanço patrimonial



CERTIFICO O REGISTRO EM 09/04/2018 10:44 SOB Nº 20180249002.
PROTOCOLO: 180249002 DE 04/04/2018. CÓDIGO DE VERIFICAÇÃO:
11801265040. NIRE: 13200546083.
MADA CONSTRUÇÕES CIVIS E COMÉRCIO DE MATERIAIS DE CONSTRUÇÃO
LTDA

Alexandre Bruno Araújo da Silva
SECRETÁRIO-GERAL
MANAUS, 09/04/2018
www.empresasuperfacil.am.gov.br

CLÁUSULA 7ª - DA RETIRADA DE PRÓ-LABORE

Os sócios poderão de comum acordo, fixar uma retirada mensal, a título de "pró-labore", observadas as disposições regulamentares pertinentes.

CLÁUSULA 8ª - DO FALECIMENTO DOS SÓCIOS

Falecendo ou interditado qualquer sócio, a sociedade continuará suas atividades com os herdeiros, sucessores e o incapaz. Não sendo possível ou inexistindo interesse destes ou dos sócios remanescentes, o valor de seus haveres será apurado e liquidado com base na situação patrimonial da sociedade, à data da resolução, verificada em balanço especialmente levantado.

CLÁUSULA 9ª - DA DECLARAÇÃO DE DESEMPEDIMENTO

O Administrador declara, sob as penas da lei, de que não está impedido de exercer a administração da sociedade, por lei especial, ou em virtude de condenação criminal, ou por se encontrarem sob os efeitos dela, a pena que vede, ainda que temporariamente, o acesso a cargos públicos; ou por crime falimentar, de prevaricação, peita ou suborno, concussão, peculato, ou contra a economia popular, contra o sistema financeiro nacional, contra normas de defesa da concorrência, contra as relações de consumo, fé pública, ou a propriedade.

Fica eleito o foro da comarca de Manaus/AM, para qualquer ação fundada neste contrato, renunciando a qualquer outro, por muito especial que seja.

E por estarem justos e contratados, obrigam-se por si e seus herdeiros e sucessores a cumprir bem fielmente as disposições pactuadas neste instrumento particular que assinam juntamente com duas testemunhas em 03 (três) vias de igual teor e forma.

Manaus/AM, 04 de abril de 2018.

Daniel Nascimento de Almeida

Valesia Lima de Souza de Almeida

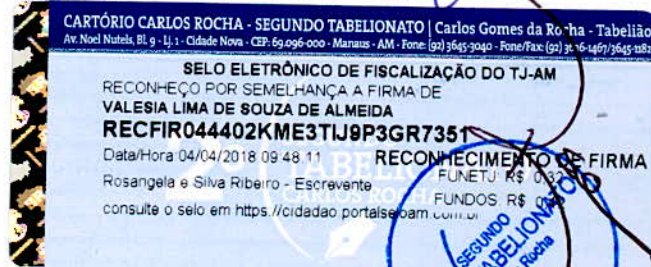

CERTIFICO O REGISTRO EM 09/04/2018 10:44 SOB Nº 20180249002.
PROTOCOLO: 180249002 DE 04/04/2018. CÓDIGO DE VERIFICAÇÃO:
11801265040. NIRE: 13200546083.
MADA CONSTRUÇÕES CIVIS E COMÉRCIO DE MATERIAIS DE CONSTRUÇÃO LTDA

Alexandre Bruno Araújo da Silva
SECRETÁRIO-GERAL
MANAUS, 09/04/2018
www.empresasuperfacil.am.gov.br